Grünzug-Netzwerk Würmtal e.V.
BUND Naturschutz in Bayern e.V.
Ortsgruppe Würmtal Nord
erg on e.V.
WALD NEURIED ERHALTEN
WNE
HADERN GIE e.V.
MÜNCHEN LISTE
landschaftspark-west.de
ödp
GRÜNE MÜNCHEN
www.gruenzugnetzwerk.de
www.rettet-den-wuermtaler-wald.de
www.wald-neuried-erhalten.de

Die Lage

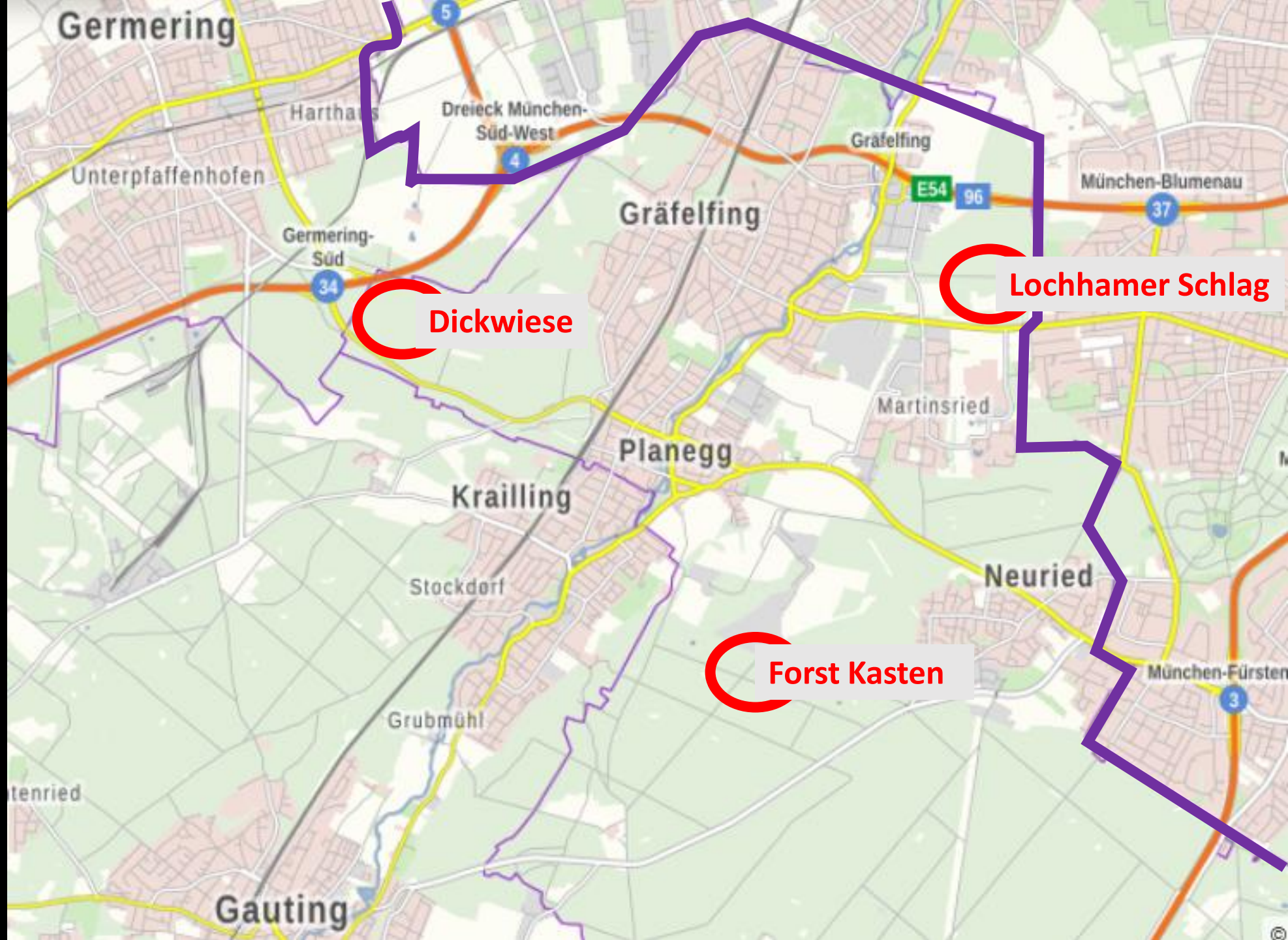
Germering
Harthaus
Dreieck München-Süd-West
Gräfelfing
Unterpfaffenhofen
E54
96
München-Blumenau
37
Gräfelfing
Germering-Süd
34
Lochhamer Schlag
Dickwiese
Martinsried
Planegg
Krailling
Neuried
Stockdorf
Forst Kasten
München-Fürsten
3
Grubmühl
Gauting

Die Lage

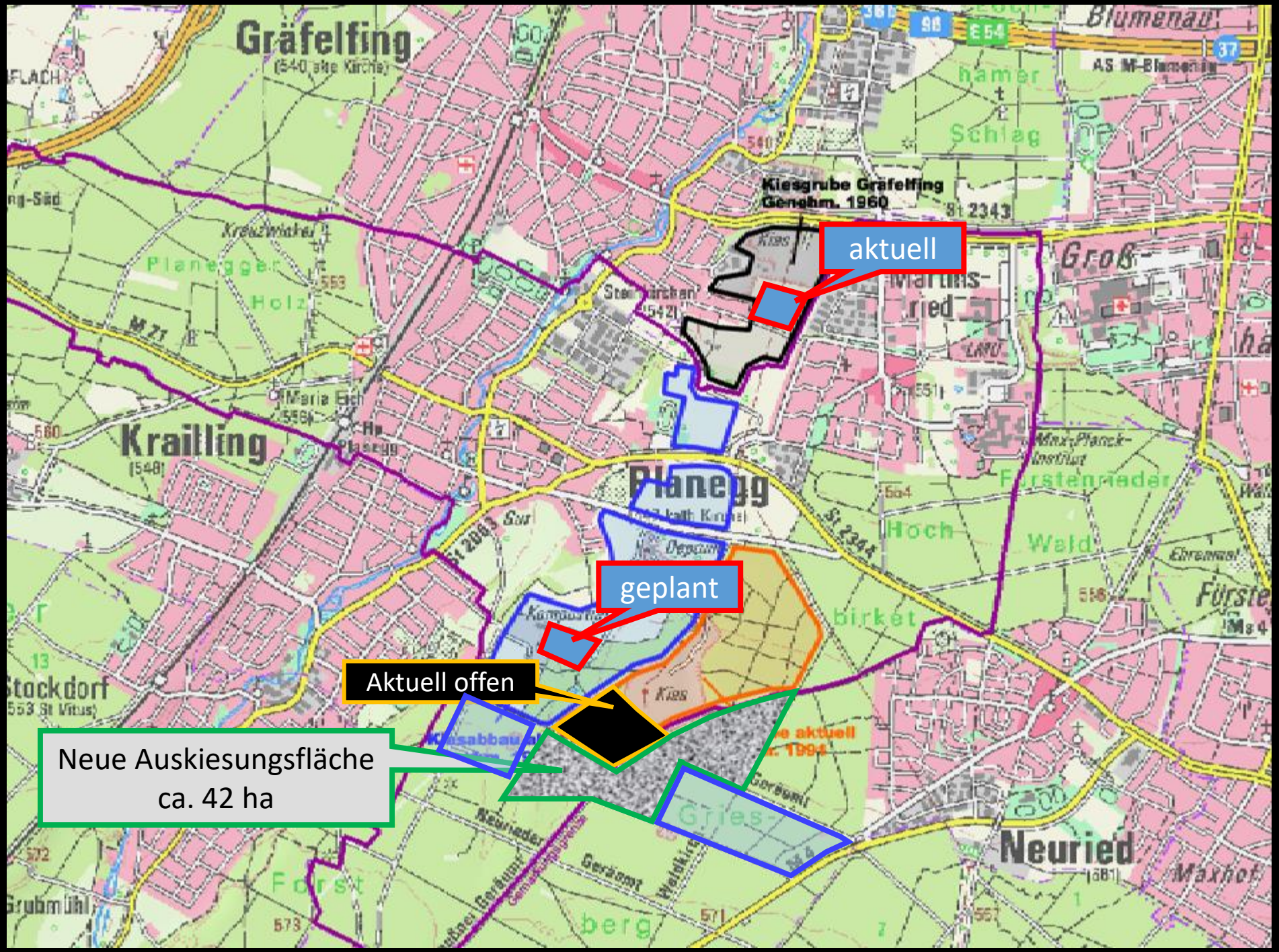
Gräfelfing
Kiesgrube Gräfelfing
Genehm. 1960
aktuell
Planegg
Krailling
geplant
Aktuell offen
Neue Auskiesungsfläche
ca. 42 ha
Neuried
Stockdorf
Hoch
Wald
Forst
berg
Gries
Kies

Forst Kasten

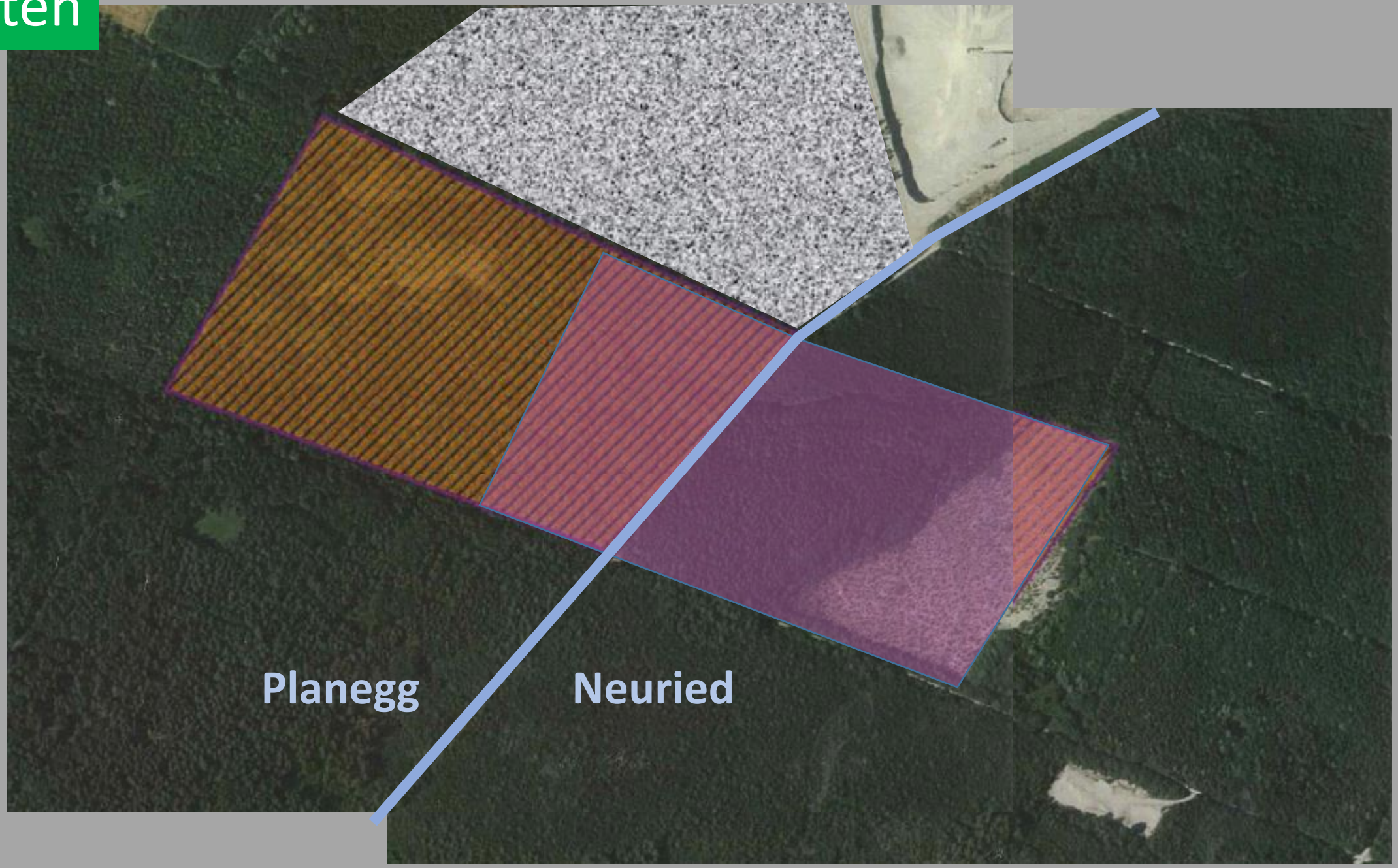

Lochhamer Schlag

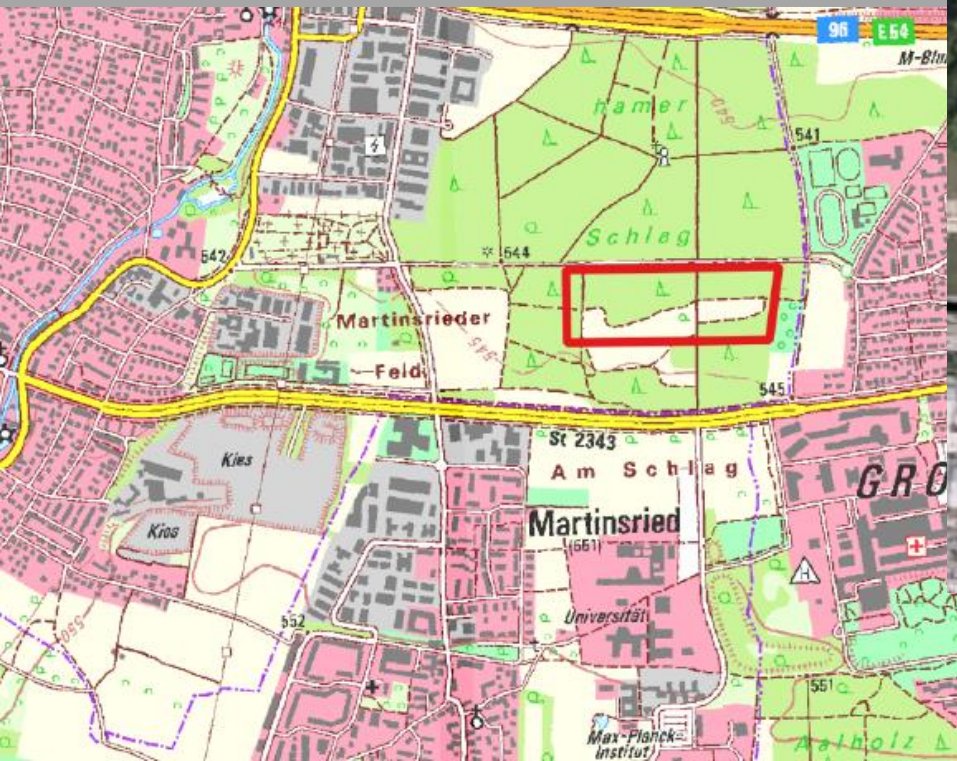

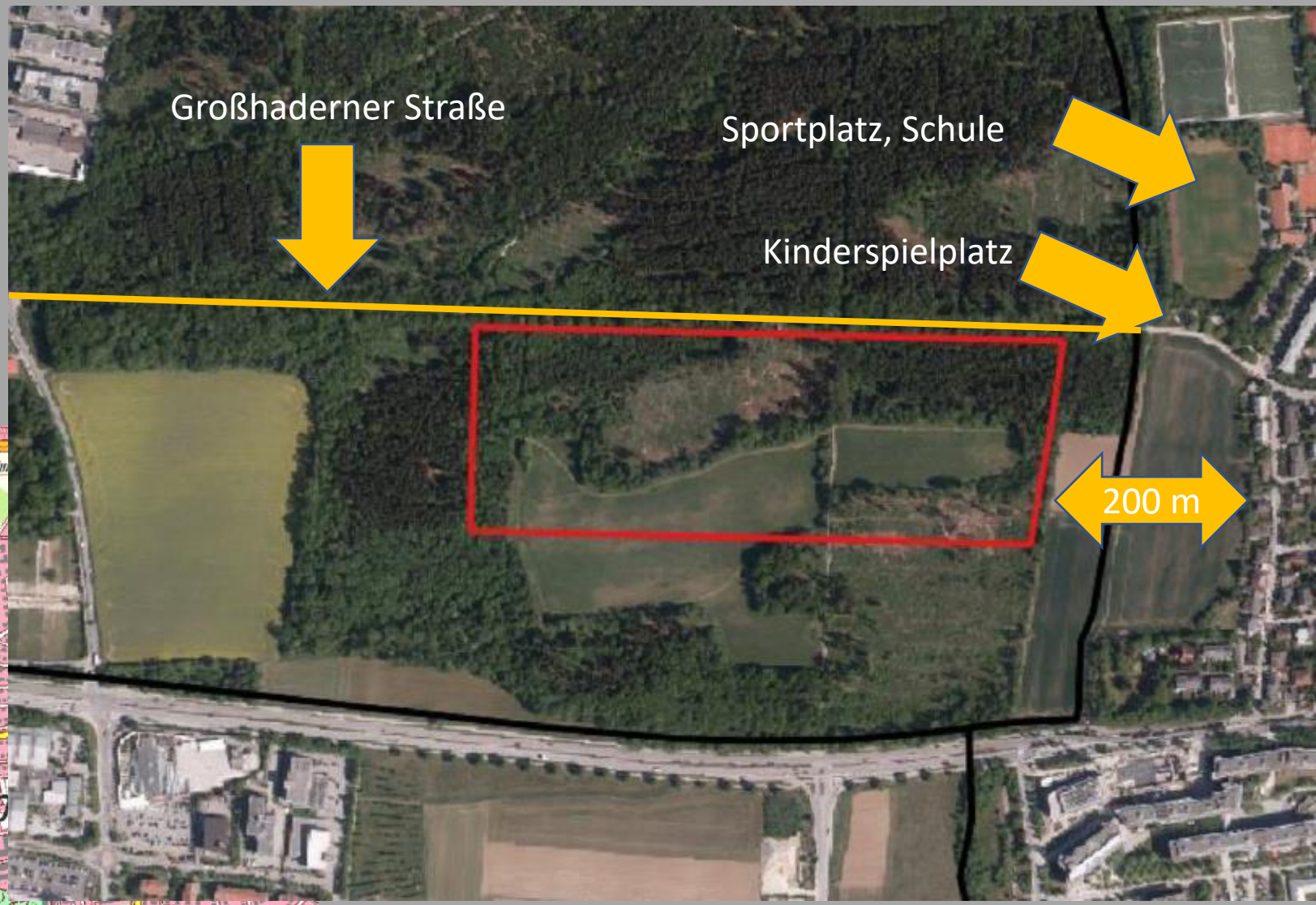

Lochhamer Schlag

1985

Raumordnungsverfahren vorerst gestoppt:

Kein Kahlschlag im „Lochhamer Schlag“

Rätselraten um Gründe der Firma Glück: Reduzierung oder gänzliche Aufgabe des Kiesprojekts?

rung aufgefordert worden, dies nachzuholen
SPD-Landtagsabgeordnete Max von Hecke
in
dur

deshalb etwas skeptisch. Es gebe, so sagt er, über-
licherweise drei Gründe für einen A
Aussetzung des

Hektar auch der Loch
ar großer Fichtenwal
ausgewiesen ist, geo
verständis hervorger
waren sich dabei ausnahmsweise einmal darin einig, die „grüne Lunge des Münchner Westens“ unter allen Umständen am Leben zu erhalten. Vor allem der Gräfelfinger Bürgermeister Eberhard Reichert fand starke Worte für das Vorhaben des Unternehmens, das für den Erläuterungsbericht zum Raumordnungsverfahren weder Kosten, noch Mühen und Versprechungen gescheut hatte. „Eine gewaltige grauenvolle Sache“, gegen die er „alle Mittel mobilisieren“ wolle.

Um den Wald sei es im Grund nicht schade, meinte man hingegen bei der Firma Glück, die

Antrag mit dem großzügigen Angebot, nicht nur die bestehenden 17 Hektar Wald, sondern darüber hinaus zusätzliche zehn Hektar mit „bestem Mischwald“ wieder aufzuforsten, wenn er die

Lochhamer | Die Pläne der Firma Glück haben im Landkreis | ballon“ gehandelt haben könnte. Das Unterneh-
auf diese Weise
en positiv beur-
kommen. Ihret-
Gemeinde Plan-
hen Streit. Und
die Auffassung
des Landratsamtes München die besseren Karten, weil die Weigerung der Gemeinde Planegg,
eutig rechtswid-
Rudi Kanamüller

verständis hervorgerufen. Politiker aller Parteien waren sich dabei ausnahmsweise einmal darin

Prozent forst-
hen dient vor
ens als Erho-
nicht schade,
ma Glück, die
ten bestätigen
dem Ergebnis,
hlag ohnehin
fer, Pilzbefall
dchen arg zu-
enhang lockte
umordnungs-
bot, nicht nur
sondern dar-
r mit „bestem
wenn er die
lichtige Kies-
, die dem An-
ein kaum Er-
ermuten nun,
n „Versuchs-

bei
nner

m bedeutenden Münchner Golfclub einen ebenso bedeutenden Anlaß: sein 75jähriges Bestehen. Infolgedessen ist zu berichten, daß in Straßlach bei München ein neuer Weltrekord im Dauergolfen aufgestellt wurde. 216 Loch in 21 Stunden und 35 Minuten – da werden sie bei Guinness aber ehrfürchtig erschauern. Mit „Oldtimer“ Leo Binderberger (61) schritten fünf weitere Golfer über den Kurs, nächtens angestrahlt von den Spitzenerzeugnissen einer an Werbung interessierten Automarke. Das Auffinden des Golfballs machte trotzdem zuweilen Schwierigkeiten: Die mit phosphoreszierender Farbe angestrichenen Bälle verloren im feuchten Gras schnell an Leuchtkraft. Ein Wetterleuchten und das anschließende Gewitter waren da wenig hilfreich – die Golfer retteten sich im Dauerlauf zum Klubhaus. Regenschauer dagegen machen einem rechten Golfer nichts aus. Im Morgengrauen ging es deshalb wieder auf die insgesamt 90 Kilometer lange Strecke. Am Abend des zweiten Tages war das Ziel, das 216. Grün, schließlich erreicht. Bei der Siegesfeier erlitt Golfer Binderberger eine Kreislaufschwäche.

Verlauf bisher

Forst Kasten

ca.

2013 Erweiterung **Vorranggebiet** VR804 (42 ha)

2017 **Ausschreibung**: Heiliggeistspital-Stiftung (HGSS) schreibt europaweit aus (9,5 ha)

2021 Vergabe: HGSS (Sozialausschuss) vergibt an Fa. Huber/Neuried

?? Abgrabungsantrag

Lochhamer Schlag

ca.

2021 Abgrabungsantrag (unvollständig)
Einvernehmen der Gemeinde versagt

Malwina Andrassy: Historie Aktionen

Paul Scheytt: der Wald im Lochhamer Schlag

Christian Hierneis: der Wert des Waldes

André Horenburg: Genehmigungsfähigkeit

Herbert Stepp: die weiteren Schritte

Verlauf ab jetzt

Forst Kasten

2021 Antrag auf Löschung des Vorranggebietes durch Gde Neuried

>=

2022 Abgrabungsantrag

2022 Einvernehmen der Gemeinden?

2023 Bescheid Landratsamt

2023 Ja → Klage durch Bund Naturschutz
ggf. weitere Klagen durch Nachbarn

Lochhamer Schlag

2021 Abgrabungsantrag (unvollständig)

>=

2022 Öffentlichkeitsbeteiligung

2022 Stellungnahme RA-Kanzlei

2023 Bescheid Landratsamt

2023 Ja → Klage durch Bund Naturschutz
ggf. weitere Klagen durch Nachbarn

Was sonst droht

Forst Kasten

Auch wenn beteuert wird, dass nach den 9,5 ha Schluss ist mit Auskiesung…

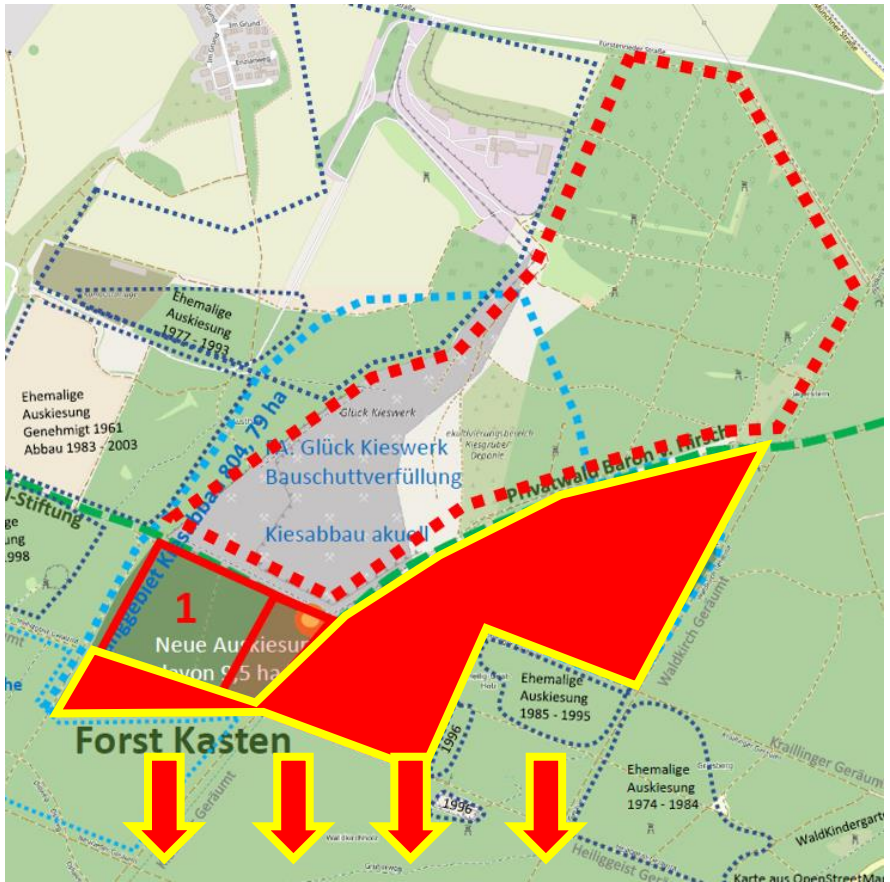
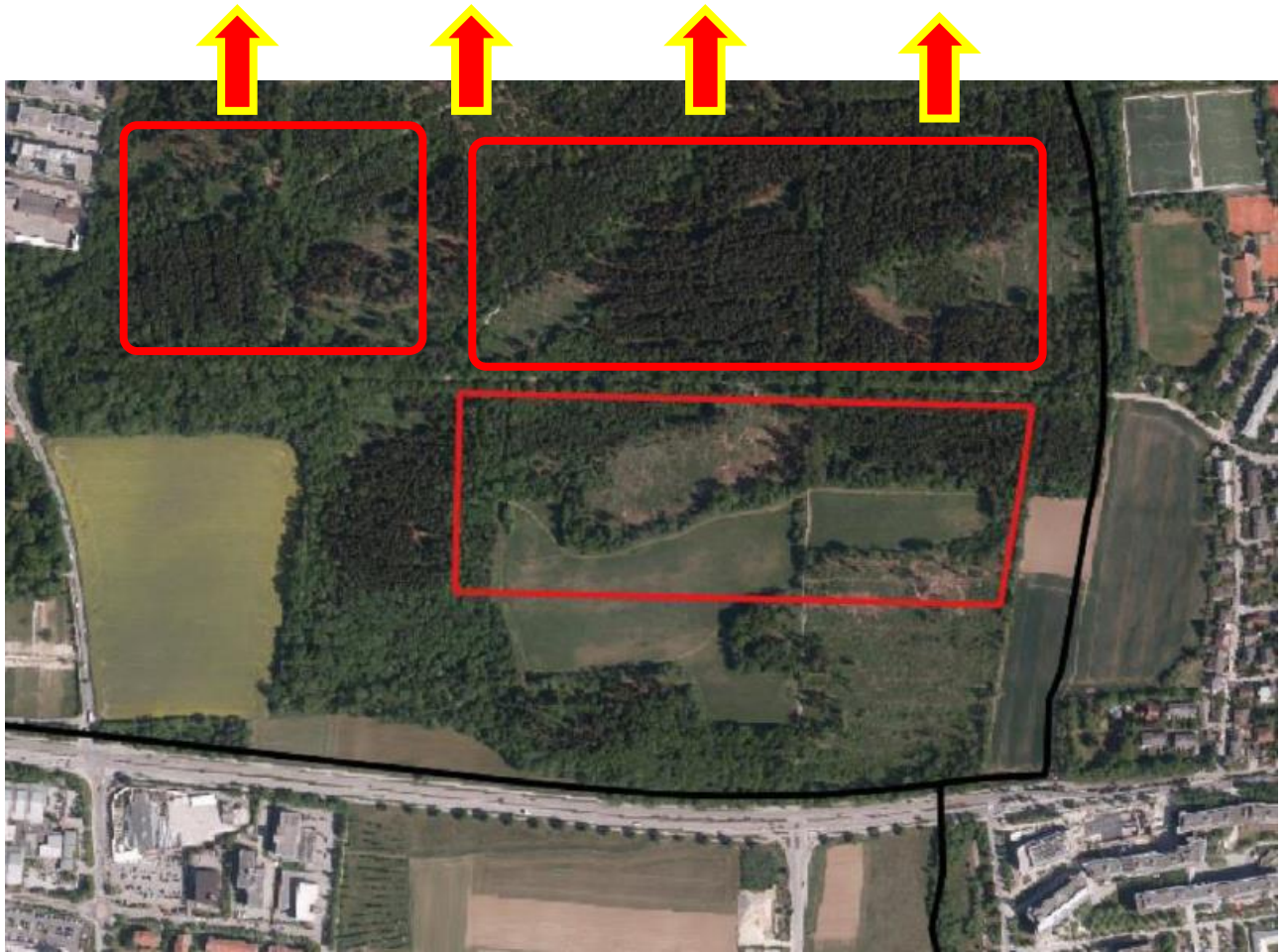
Lochhamer Schlag